

โครงการ ก่อสร้างถนนผิวจราจร คสล.สายคลองโพหัก หมู่ที่ 2  
 สถานที่ก่อสร้าง หมู่ที่ 2 ตำบลบางงาน อำเภอเมืองเพชรบุรี จังหวัดเพชรบุรี  
 ปริมาณงาน ก่อสร้างถนน คสล.กว้าง 4.00 เมตร ทน 0.15 เมตร ยาว 300 เมตร  
 หรือมีพื้นที่ไม่น้อยกว่า 1,200 ตารางเมตร ตามแบบ อบต.กำหนด

TRIPLE E CO



บริษัท กรีนเอช จำกัด

|   |              |
|---|--------------|
| องค์การบริหารส่วนตำบลบางงาน             |              |
| โครงการ                                 |              |
| กองช่าง                                 |              |
| โครงการก่อสร้าง                         |              |
| แบบแสดง                                 |              |
| ปท                                      |              |
| จำนวน                                   | จำนวน        |
| ชื่อแบบ                                 | ชื่อแบบ      |
| ผู้จัดทำ                                | ผู้จัดทำ     |
| ชื่อแบบ                                 | ชื่อแบบ      |
| ตรวจอนุมัติ                             |              |
| ผู้ดำเนินการ                            | ผู้ดำเนินการ |
| กองช่าง                                 | กองช่าง      |
| ผู้อำนวยการกองช่าง                      |              |
| เห็นชอบ                                 |              |
| ปลัด อบต. (นางสาวลลิตา เรืองใจ)         |              |
| ปลัดกองช่าง (นายวิวัฒน์ นวนรัมย์)       |              |
| อนุมัติ                                 |              |
| นายก อบต.บางเสียว (นายวิวัฒน์ นวนรัมย์) |              |
| นายก อบต.บางเสียว (นายวิวัฒน์ นวนรัมย์) |              |
| วันที่อนุมัติ                           |              |
| จำนวนแผ่น                               |              |
| 1                                       | 7            |



29









องค์การบริหารส่วนตำบลบางจาน

โครงการ

ก่อสร้างถนนสาย ๓๓๓

สถานที่ก่อสร้าง

ตำบลบางจาน อำเภอเมืองเพชรบุรี จังหวัดเพชรบุรี

แบบแสดง

แผนที่ใช้แบบ

งานออกแบบสถาปัตยกรรมและวิศวกรรม

THP.LE E ๐๖-๕๖



บริษัท ทริปเปิ้ล อี วิศวกรรม

สาขา

สำนักงาน

เลขที่

โทรศัพท์

โทรสาร

แฟกซ์

เว็บไซต์

อีเมล

ชื่อ

นามสกุล

ตำแหน่ง

ลายเซ็น

วันที่

สถานที่

ชื่อ

ตำแหน่ง

ลายเซ็น

วันที่

สถานที่

ชื่อ

ตำแหน่ง

ลายเซ็น

วันที่

สถานที่

ชื่อ

ตำแหน่ง

ลายเซ็น

วันที่

สถานที่

ชื่อ

ตำแหน่ง

ลายเซ็น

วันที่

สถานที่

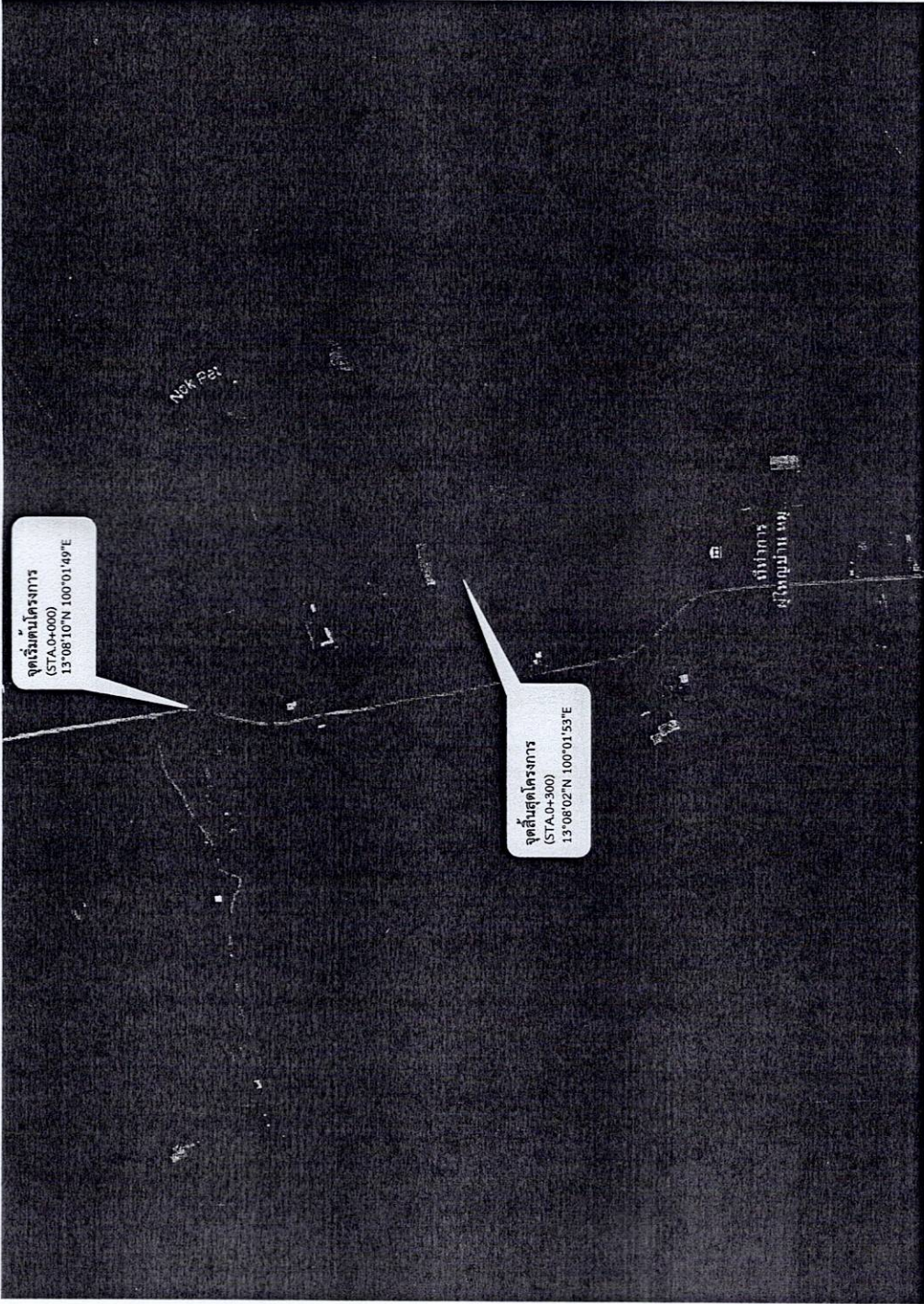

แผนที่โครงการ โดยสังเขป  
หมู่ที่ 2 ตำบลบางจาน อำเภอเมืองเพชรบุรี จังหวัดเพชรบุรี

3

7





องค์การบริหารส่วนตำบลบางจาน

โครงการ

ก่อสร้างถนนผิวจราจร ๓๓๓

สถานที่ก่อสร้าง

ตำบลบางจาน อำเภอเมืองนครราชสีมา จังหวัดนครราชสีมา

แบบแสดง

ผังบริเวณ

งานออกแบบสถาปัตยกรรมและวิศวกรรม

|           |                                    |
|-----------|------------------------------------|
| สำรวจ     | นายสมเกียรติ วัฒนศิริกุล ส.ศ. ๔๙๘๕ |
| เขียนแบบ  | ๒๓ ม.ป.ช. ๒๒๒๘ ๓. ๒๒๒๘ ๓. ๒๒๒๘ ๓.  |
| วิศวกร    | นายสมเกียรติ วัฒนศิริกุล ส.ศ. ๔๙๘๕ |
| ผู้ออกแบบ | ๒๓ ม.ป.ช. ๒๒๒๘ ๓. ๒๒๒๘ ๓.          |

ตราประทับ

ผู้ชำนาญการ

กองช่าง

(นาย ชัยวัฒน์ นวมงษ์)

ผู้อำนวยการกองช่าง

เห็นชอบ

ปลัด อบต.๖

(นางสาวลักขณา เรืองทนต์)

ปลัดองค์การบริหารส่วนตำบลบางจาน

อนุมัติ

นายก อบต.บางจาน (นาย ชัยวัฒน์ นวมงษ์)

นายก อบต.บางจาน (นาย ชัยวัฒน์ นวมงษ์)

วันที่อนุมัติ

จำนวนแผ่น

4

7

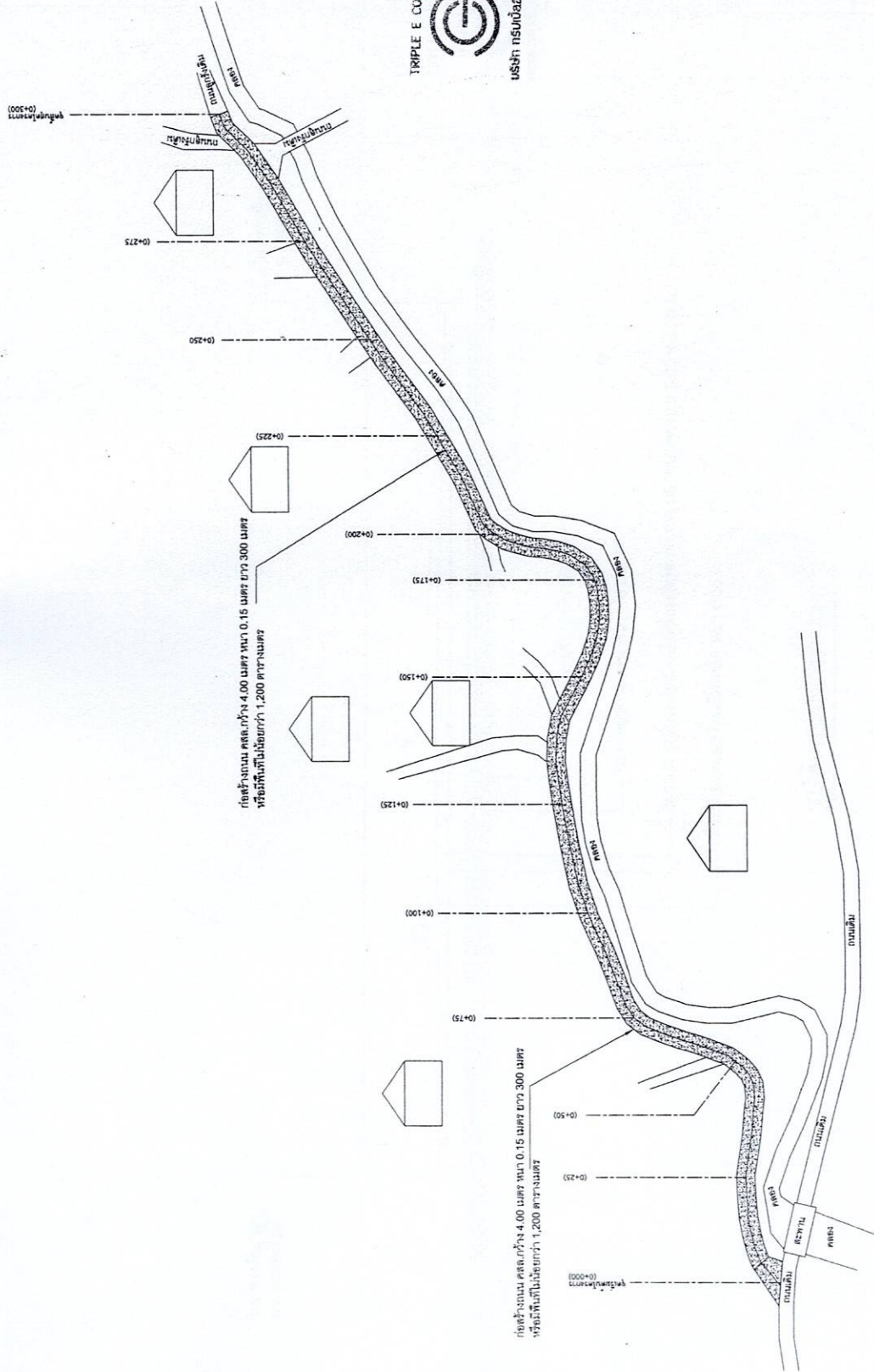

TRIPLE E CO.



บริษัท ทริปเปิ้ล อี จำกัด



ผังบริเวณโครงการ

แสดง ก่อสร้างถนน กว้าง 4.00 เมตร หน้า 0.15 เมตร ยาว 300 เมตร หรือพื้นที่ไม่น้อยกว่า 1,200 ตารางเมตร

หมายเหตุ... บริเวณนอกทางสีเขียว/ออก ของที่ดินหรือทางข้างอาคารบ้านเรือน ไม่ทำทางเชื่อมกับถนนโดยปริยาย โดยตำแหน่งสามารถปรับเปลี่ยนได้โดยขึ้นอยู่กับเขตพื้นที่ของผังควบคุมงาน





องค์การบริหารส่วนตำบลบางจาน

โครงการ

ก่อสร้างถนนขีงราง คสล.

สถานที่ก่อสร้าง

ตำบลบางจาน ตำบลเมืองธรรมบุรี จังหวัดนครบุรี

แบบแสดง

รูปตัดตามขวาง

งานออกแบบสถาปัตยกรรมและวิศวกรรม

TRIPLE E CO., LTD.  
 บริษัท  
 บริษัท อี เอ็ม เอ็ม เอ็ม จำกัด  
 29 หมู่ 9 ต.เมืองธรรมบุรี อ.เมือง จ.นครบุรี  
 โทร. 081-081-1111



บริษัท อี เอ็ม เอ็ม เอ็ม จำกัด  
 29 หมู่ 9 ต.เมืองธรรมบุรี อ.เมือง จ.นครบุรี

ตรวจรับ

ผู้ดำเนินการ  
 กองช่าง

(นางสาววิไลรัตน์ นวมวงค์)

ผู้ให้ปรึกษาโครงการ

เห็นชอบ

ปลัด อบต. (นางสาววิไลรัตน์ นวมวงค์)

ปลัด อบต. (นางสาววิไลรัตน์ นวมวงค์)

ปลัด อบต. (นางสาววิไลรัตน์ นวมวงค์)

อนุมัติ

นายก อบต. (นางสาววิไลรัตน์ นวมวงค์)

นายก อบต. (นางสาววิไลรัตน์ นวมวงค์)

เลขที่แบบ

วันที่อนุมัติ

แผ่นที่

5

จำนวนแผ่น

7

ไหล่ทางหินคลุก  
ตามสภาพพื้นที่

ไหล่ทางหินคลุก  
ตามสภาพพื้นที่

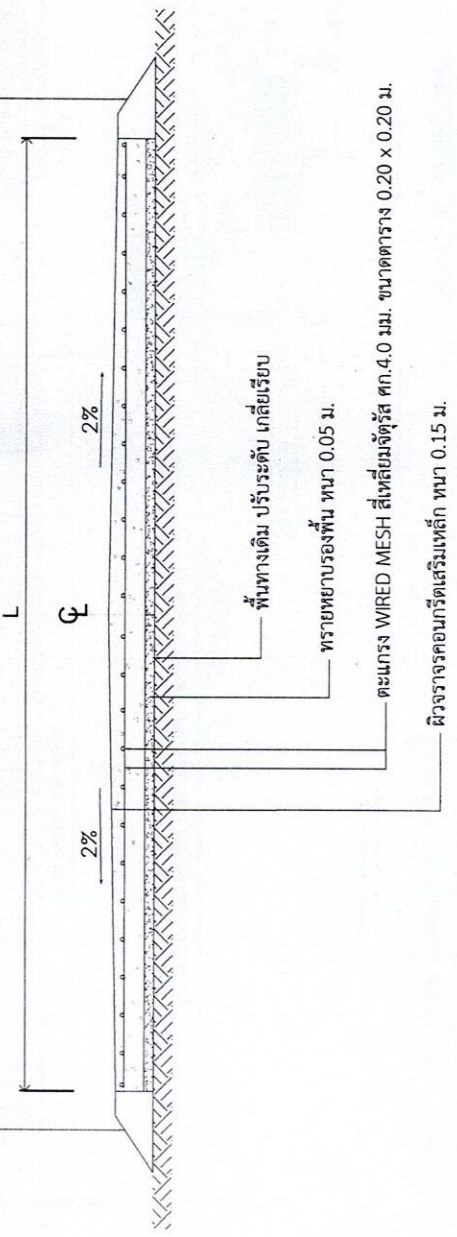

พื้นที่ทางเดิม ปรับระดับ เกือบเรียบ

ทรายหยาบรองพื้น หนา 0.05 ม.

ตะแกรง WIRED MESH สี่เหลี่ยมจัตุรัส คท. 4.0 ม. ขนาดตาราง 0.20 x 0.20 ม.

ผิวจราจรคอนกรีตเสริมเหล็ก หนา 0.15 ม.

รูปตัดถนนตามขวาง









องค์การบริหารส่วนตำบลบางจาน

โครงการ

ก่อสร้างถนนลูกรัง ๓๓.

สถานที่ก่อสร้าง

ตำบลบางจาน อำเภอเมืองพิษณุโลก จังหวัดพิษณุโลก

แบบแสดง

แบบบ้านโครงการ

งานออกแบบสถาปัตยกรรมและวิศวกรรม

TRIPLE E CO., L.P.D. สาขา

เขียนแบบ

นายศรีสวัสดิ์ รัตนศรีมงคล ส.บ.๑๑๘๕

2๑ หมู่ ๑ ตำบลบ้านใหม่ อ.เมือง จ.พิษณุโลก

วิศวกร

ออกแบบ

นายศรีสวัสดิ์ รัตนศรีมงคล ส.บ.๑๑๘๕

2๑ หมู่ ๑ ตำบลบ้านใหม่ อ.เมือง จ.พิษณุโลก

ตรวจสอบ

ผู้อำนวยการ

กองช่าง

(นาย: ชัยวัฒน์ นวมงษ์)

ผู้ว่าราชการจังหวัด

เห็นชอบ

ปลัด อบต. พิษณุโลกเขต ๓ เวียงทอง

ปลัดองค์การบริหารส่วนตำบลบางจาน

อนุมัติ

นายก อบต. พิษณุโลกเขต ๓ (นาย: ชัยวัฒน์ นวมงษ์)

นายกองค์การบริหารส่วนตำบลบางจาน

เลขที่แบบ

วันที่อนุมัติ

แผ่นที่

จำนวนแผ่น

7

7

รายละเอียดประกอบแบบ

แบบมาตรฐานสำหรับโครงการขององค์การบริหารส่วนตำบล

โครงการก่อสร้างขององค์การบริหารส่วนตำบลบางจาน

ชื่อโครงการ .....  
 ปริมาณงาน .....  
 งบประมาณ ..... บาท .....  
 วันที่เริ่มสัญญา .....  
 ผู้รับจ้าง .....  
 ผู้ควบคุมงาน .....

คณะกรรมการตรวจรับพัสดุ

- .....
- .....
- .....

รายละเอียดประกอบแบบ

1. เสา พื้นป้ายทาสีเขียวทั้ง 2 ด้าน ใช้สีน้ำมัน ก่อนทาสีจริงให้ทาสีกันสนิมก่อน 2 ครั้ง
2. ตัวหนังสือสีขาว
3. ขนาดตัวหนังสือกำหนดตามความเหมาะสม ของข้อความตามแบบกำหนด
4. แผ่นเหล็กขนาดกว้าง 1.20 เมตร ยาว 2.40 เมตร

หมายเหตุ

- สถานที่ติดตั้งกำหนดตามความเหมาะสมในสถานที่ก่อสร้างและสามารถมองเห็นได้ชัดเจน
- ก่อนทาสีจริงให้ทาสีกันสนิมก่อน 2 ครั้ง

ป้ายชั่วคราว

โครงการก่อสร้างขององค์การบริหารส่วนตำบลบางจาน

ชื่อโครงการ .....  
 ปริมาณงาน .....  
 งบประมาณ ..... บาท .....  
 วันที่เริ่มสัญญา .....  
 ผู้รับจ้าง .....  
 ผู้ควบคุมงาน .....

คณะกรรมการตรวจรับพัสดุ

- .....
- .....
- .....

รายละเอียดประกอบแบบ

1. ป้ายไม้อัดทาสีเขียว 2 ด้าน หรือแผ่นไม้อัดทาสีเขียว โครงคร่าไม้ พร้อมเสาไม้
2. ตัวหนังสือสีขาว
3. ขนาดตัวหนังสือกำหนดตามความเหมาะสม ของข้อความตามแบบกำหนด
4. ผู้รับจ้างจะต้องดำเนินการติดตั้งป้ายโครงการชั่วคราวก่อนเข้าดำเนินการก่อสร้าง

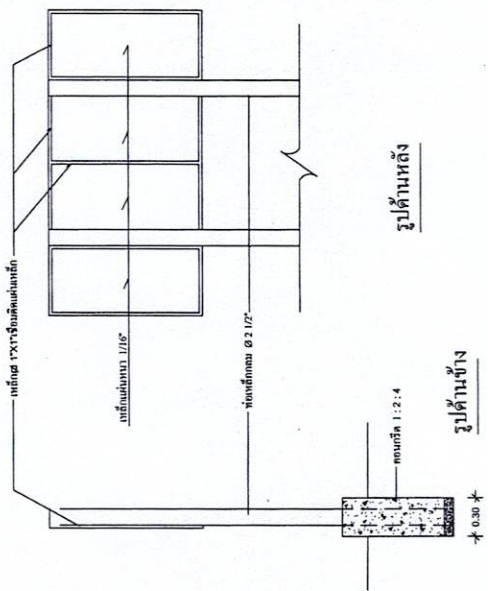
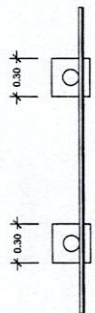
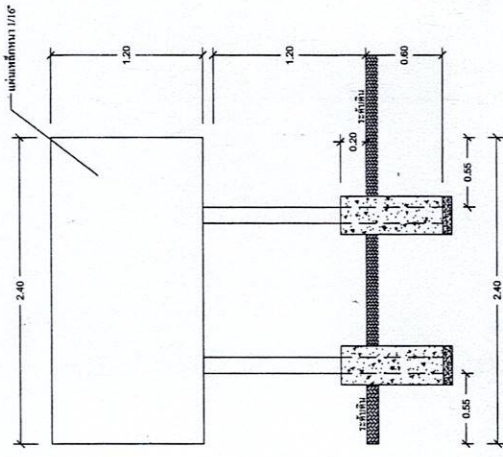

รูปด้านข้าง